

---

---

**SECTION XIV.**

**Agriculture Statistics.**

سکشن (۱۴) اعداد و شمار زراعی

---

---

No. 1.—TOTAL AREA AND CLASSIFICATION OF AREA IN ACRES FOR THE YEAR 1331—1345 F.  
(1922-1936).

نمبر (۱) جملہ رقبہ معہ اقسام رقبہ بحساب ایکڑ سنہ ۱۳۳۱ - ۱۳۴۵ ف  
(سنہ ۱۹۲۲ - ۱۹۳۶ ع)

Sri. No.	Taluks	Forest	Inam	Not available for cultivation	Cultivable waste other than fallows	Current fallows	Net area sown	Total area by professional survey
سلسلہ نمبر	تعلقے	جنگلات	انعام	جو زراعت کیلئے ممنوع ہے	رقبہ قابل کاشت افتادہ	بنجر	رقبہ کاشت شدہ	جملہ بند و بست شدہ
1	2	3	4	5	6	7	8	9
<b>BIDAR DIST. ضلع بیدر شریف</b>								
1	Bidar	3,961	..	44,343	5,407	..	110,805	164,606
2	Udgir	..	..	32,757	4,910	16,000	258,065	305,500
3	Ahmadpur	..	..	10,252	216	..	376,010	402,472
4	Janwada	..	..	39,682	4,107	5,013	170,847	211,049
5	Nilanga	10,042	..	..	..	..	190,368	227,617
6	Moinabad	..	..	40,800	4,000	16,751	140,600	185,600
7	Narayankhed P.	..	..	14,000	4,000	2,000	121,440	141,440
8	Ghorwadi P.	..	..	17,000	4,000	6,000	140,000	160,000
9	Bhalki P.	..	..	3,958	1,824	1,000	52,023	58,88
10	Zahirabad P.	..	..	18,089	4,000	5,000	102,180	132,480
11	Partabpur P.	..	..	18,301	148	669	122,962	142,030
12	Hasanabad P.	..	..	16,807	4,036	2,145	44,772	60,780
13	Chincholi P.	..	..	14,000	4,000	2,000	102,880	122,880
14	Murag (Deoni) P.	..	..	2,582	520	5,341	93,057	102,400
15	Humnabad P.	..	..	356	2,000	109	16,785	19,200
16	Velandi P.	..	..	3,000	1,000	1,000	20,000	25,000
17	Shamrajpur J.	..	..	1,457	217	136	6,190	6,000
18	Bori J.	..	..	2,502	..	..	35,498	38,000
19	Magrampalli J.	..	..	1,439	123	3,308	10,130	15,000
<b>Total for 1345 Fasli</b>		<b>14,003</b>	<b>569,096</b>	<b>290,622</b>	<b>44,502</b>	<b>67,372</b>	<b>2,121,605</b>	<b>2,538,104</b>
" 1344 "		14,003	569,096	290,622	44,502	32,257	2,156,720	2,538,104
" 1343 "		11,233	569,096	290,622	44,502	8,884	2,182,863	2,538,104
" 1342 "		11,233	569,096	290,622	44,502	30,305	2,142,242	2,518,904
" 1341 "		11,781	546,164	279,987	55,289	53,288	2,141,491	2,541,636

F—Paigah      J—Jagir      جاگیر

No. 1.—TOTAL AREA AND CLASSIFICATION OF AREA IN ACRES FOR THE YEAR 1331-1345 F.  
(1922-1936).—concl'd.

نمبر (۱) جملہ رقبہ معہ اقسام رقبہ بحساب ایکڑ سنہ ۱۳۳۱ - ۱۳۴۵ ف  
(سنہ ۱۹۲۲ - ۱۹۳۶ ع) (اختتام)

Srl. No.	Taluks	Forest	Inam	Not available for cultivation	Cultivable waste other than fallows	Current fallows	Net area sown	Total area by professional survey
سلسلہ نشان	تعلقے	جنگلات	انعام	جو زراعت کیلئے ممنوع ہے	رقبہ نابل کاشت افتادہ	بنجر	خالص رقبہ کاشت شدہ	جملہ رقبہ بندوبست شدہ
1	2	3	4	5	6	7	8	9
<b>BIDAR DIST.</b>								
1	Bidar	12,961	..	34,343	6,407	..	110,895	164,606
2	Udgir	..	..	22,757	7,910	6,000	208,865	305,532
3	Ahmadpur	..	..	19,252	210	..	386,010	405,472
4	Janwada	..	..	29,882	5,307	5,913	170,847	211,749
5	Nilanga	37,254	..	..	..	..	190,368	227,617
6	Humna 1st P.	..	..	356	2,000	109	16,735	19,200
7	Zahirabad P.	..	..	18,000	7,000	5,000	102,480	132,480
8	Moinabad P.	..	..	30,000	9,000	6,000	140,600	185,600
9	Ghorwadi P.	..	..	10,000	6,000	4,000	140,000	160,000
10	Bhalki P.	..	..	3,958	1,894	1,000	52,028	58,880
11	Partabpur P.	..	..	18,301	148	669	122,962	142,080
12	Hasanabad P.	..	..	16,807	6,038	2,145	44,772	69,760
13	Narayankhed P.	..	..	14,000	4,000	2,000	121,440	141,440
14	Chincholi P.	..	..	14,000	4,000	2,000	102,880	122,880
15	Velandi P.	..	..	3,000	1,000	1,000	20,000	25,000
16	Murag (Deont) J.	..	..	2,582	520	5,341	93,957	102,400
17	Shamraipur J.	..	..	1,457	217	136	6,190	8,000
18	Bori J.	..	..	2,502	..	..	35,498	38,000
19	Magrampalli J.	..	..	1,439	123	3,308	10,130	15,000
Total for 1340 Fasli		50,215	546,164	242,733	61,772	44,621	2,142,495	2,541,836
..	1339	2,618	669,186	262,710	23,202	35,566	2,094,718	2,418,814
..	1338	10,153	1,997,501	97,954	11,252	376	970,764	1,090,499
..	1337	10,133	1,991,311	87,376	19,068	920	979,192	1,098,689
..	1336	32,000	1,974,267	77,277	26,602	740	977,114	1,113,733
..	1335	32,000	1,981,812	76,772	904	20,035	976,977	1,106,688
..	1334	32,000	1,980,394	55,217	5,097	47,019	968,273	1,107,606
..	1333	32,000	1,981,313	55,217	5,097	46,737	967,636	1,106,687
..	1332	32,000	1,982,823	55,170	5,154	46,398	966,455	1,105,177
..	1331	32,000	1,982,987	47,810	25,103	86,116	961,984	1,105,013

No. 2.—AREA IN ACRES UNDER IRRIGATION IN ACRES FOR 1331-1345 F. (1922-36)

نمبر (۲) رقبہ آبیاری بحساب ایکڑ سنہ ۱۳۳۱-۱۳۴۵ ف (سنہ ۱۹۲۲-۱۹۳۶ ع)

Srl. No. سلسلہ شمار	Taluku تعلقے	Total area sown (including area sown more than once) جمہ رقبہ کاشت شدہ بشمول رقبہ کاشت شدہ دو نصابہ	AREA IRRIGATED رقبہ زیر آبیاری					Total جمہ
			BY CANALS بذریعہ نہریں		By tanks بذریعہ تالاب	By wells بذریعہ باؤلیات	Other sources دیگر ذرائع	
			Government سرکاری	Private خاصگی				
1	2	3	4	5	6	7	8	9
BIDAR DIST. ضلع بیدر شریف								
1	Bidar	191,360	..	..	1,184	3,150	50	4,384
2	Udgir	281,060	..	..	..	1,337	..	1,337
3	Ahmadpur	366,815	..	..	..	3,054	..	3,054
4	Janwada	103,480	..	..	137	..	..	137
5	Nilanga	120,833	..	..	29	2,050	75	2,154
6	Zahirabad P...	172,881	..	..	411	276	..	687
7	Moinabad P...	130,400	..	..	..	2,961	..	2,961
8	Ghorwadi P...	150,200	..	..	125	2,201	20	2,346
9	Bhalki P. ...	22,146	..	..	..	584	..	584
10	Partabpur P...	152,044	..	..	1,333	5,013	15	5,961
11	Hasanabad P.	32,740	..	129	160	2,114	69	2,472
12	Narayankhed P.	133,470	..	..	2,060	861	65	2,986
13	Chincholi P...	112,620	..	..	116	2,394	..	2,510
14	Velandi P. ...	10,260	..	..	..	360	..	360
15	Murag (Deoni) J.	96,754	..	..	..	..	..	..
16	Shamrajpur J.	3,947	..	..	..	320	38	358
17	Bori J. ...	32,306	..	..	..	3,347	..	3,347
18	Magrampalli J.	13,232	..	..	61	584	..	645
Total for 1345 F. ...		2,142,332	..	129	5,016	31,964	332	38,041
.. 1344 F. ...		2,182,963	204	129	2,644	33,565	78	36,620
.. 1343 F. ...		2,211,821	317	129	1,693	29,212	349	31,700
.. 1342 F. ...		2,177,260	..	317	1,693	31,204	429	33,643
.. 1341 F. ...		2,171,288	..	130	2,799	28,030	667	31,626
P—Paigah. پانگاہ			J—Jagir. جاگیر					

No. 2.—AREA IN ACRES UNDER IRRIGATION IN ACRES FOR 1331-1345 F ASLI.(1922-36).—(Concl'd.)

نمبر (۲) رقبه آبیائی بحساب ایکڑ سنہ ۱۳۳۱ - ۱۳۳۰ ف (سنہ ۱۹۲۲ - ۱۹۳۶ ع) (اختتام)

Srl. No.	Taluk	Total area sown (including area sown more than once)	AREA IRRIGATED					Total
			BY CANALS		By tanks	By wells	Other sources	
			Government	Private				
سری نمبر	تعلقہ	جمہ رقبہ کاشت شدہ بشمول رقبہ کاشت شدہ دو فصلہ	بذریعہ سرکاری	بذریعہ خانگی	بذریعہ تالاب	بذریعہ باؤلیات	دیگر ذرائع	جمہ
1	2	3	4	5	6	7	8	9
<b>BIDAR DIST. ضلع بیدر شریف</b>								
1	Bidar	121,830	..	..	125	3,200	100	3,425
2	Udgir	268,865	..	..	..	1,444	..	1,444
3	Ahmadpur	386,010	..	..	..	3,547	..	3,547
4	Janwada	178,881	..	..	117	..	..	117
5	Nilanga	190,363	..	..	88	2,000	900	2,988
6	Zahicabad P.	102,480	..	..	110	976	..	1,086
7	Moinabad P.	140,600	..	..	..	2,200	..	2,200
8	Ghorwadi P.	140,000	..	..	183	2,102	25	2,200
9	Bhalki P.	52,028	..	..	..	683	..	683
10	Partabpur P.	122,062	..	..	325	5,125	50	5,500
11	Husainabad P.	44,772	..	113	130	1,102	260	1,605
12	Narayankhed P.	121,440	..	..	1,000	393	98	1,581
13	Chincholi P.	102,880	..	..	114	1,862	..	1,976
14	Velandi P.	20,000	..	..	..	400	..	400
15	Murag (Deoni) J.	93,957	..	..	..	..	..	..
16	Shamrajpur J.	6,744	..	..	..	280	35	315
17	Bori J.	35,498	..	..	..	2,463	..	2,463
18	Magrampalli J.	10,180	..	..	63	468	..	531
Total for 1340 F.		2,134,440	..	113	2,295	23,403	1,468	22,279
" 1339 F.		2,112,146	204	..	4,355	31,829	708	37,096
" 1338 F.		977,657	..	..	112	14,060	917	15,089
" 1337 F.		991,258	..	..	112	14,090	725	14,927
" 1336 F.		995,842	..	..	31	14,084	590	14,645
" 1335 F.		903,393	..	..	..	13,556	1,125	14,681
" 1334 F.		906,909	..	..	..	10,412	9,641	20,053
" 1333 F.		1,002,630	..	..	..	9,721	7,091	16,812
" 1332 F.		1,001,891	..	..	..	6,924	5,850	12,774
" 1331 F.		1,071,693	..	..	..	14,200	..	14,200

P—Paigah بانگاہ J—Jagir جاگیر

کے گئے سنہ ۱۳۳۱-۱۳۳۰ (سنہ ۱۹۲۲-۱۹۲۶ ع)

Srl. No.	Taluks	Rice	Wheat	Barley	Jawar	Bajra
سلسلہ نشان	تعلقے	چاول	گیہوں	جو	جوار	باجرا
1	2	3	4	5	6	7
<b>BIDAR DIST. ضلع بیدر شریف</b>						
1	Bidar ..	بیدر 2,800	39	1,187	314	..
2	Udgir ..	اودگیر 3,150	35	..	..	..
3	Ahmadpur ..	احمد پور 3,840	55	145	..	..
4	Janwada ..	جنوارا 1,045	47	..	..	..
5	Nilanga ..	نیلنگہ 250	60	118	..	..
6	Zahirabad P.	ظہیر آباد 693	82	81	152	..
7	Moinabad P.	معین آباد 1,600	222	195	81	..
8	Ghorwadi P.	گھوڑواڑی 2,531	198	175	63	..
9	Bhalki P.	بھالکی 520	214	..	49	..
10	Partabpur P.	پر تاب پور 900	..	372	..	..
11	Harabad P.	حسن آباد 1,153	..	422	..	..
12	Narayankhed P.	ناراٹھن کھڈ 5,790	..	271	..	..
13	Chincholi P.	چنچولی 1,168	..	132	239	..
14	Velandi P.	ولانڈی 490	..	20	..	..
15	Murag (Deoni) J.	مڑگ (دیونی) 200	..	..	188	..
16	Shamrajpur J.	شامراج پور 98	..	46	..	..
17	Bori .. J.	بوری 228	..	497	..	..
18	Magrampalli J.	مگڑم پالی 76	..	19	..	..
19	Sarar Shahpur J.	سر شاہ پور 92	..	..	..	..
Total for 1845 Fasli ..		20,619	952	3,675	986	..
" 1844 " ..		28,853	2,201	3,743	1,014	..
" 1843 " ..		27,689	1,509	2,487	1,644	95
" 1842 " ..		5,498	1,258	2,359	1,622	113
" 1841 " ..		4,151	4,018	3,510	3,756	117

CROPS IRRIGATED.—1331-1345 FASLI. (1922-36)

نمبر (۳) رقبہ اجناس جو ذرائع آبیائی سے سیراب

Maize مکائی	Other Cereals and Pulses دیگر غلہ جات اور مٹرو لویا وغیرہ	Sugar- cane نیشکر	Other Food Crops دیگر اجناس شورہ دنی	Cotton روٹی	Other non- Food Crops دیگر اجناس غیر خوردنی	Total جملہ	Sri. No. سلسلہ نشان
8	9	10	11	12	13	14	1
98	35	16,200	..	..	306	20,979	1
52	..	85	282	..	..	3,604	2
..	..	76	368	..	..	4,479	3
31	..	205	..	..	..	1,328	4
..	..	120	275	..	..	818	5
284	..	165	196	..	44	1,697	6
320	..	1,000	..	..	..	3,868	7
..	46	680	..	..	100	3,798	8
..	27	17	301	..	153	1,281	9
1,240	..	2,000	..	..	..	4,512	10
4	85	343	..	..	45	2,052	11
..	..	30	..	..	..	6,091	12
..	66	146	..	..	108	1,859	13
..	29	..	..	..	85	924	14
..	..	20	..	..	..	358	15
25	..	50	..	..	..	214	16
..	..	125	298	..	..	1,143	17
35	..	142	132	..	70	474	18
..	..	2	..	..	..	94	19
2,089	288	21,406	1,842	..	911	58,768	
1,094	1,338	22,109	1,351	..	660	62,868	
231	1,208	23,481	1,500	..	814	60,658	
1,257	2,010	21,666	484	..	..	86,267	
700	3,665	3,005	6,942	334	809	81,007	

کئے گئے سنہ ۱۳۳۱-۱۳۳۰ ف (سنہ ۱۹۲۲-۱۹۳۶ ع) (اختتام)

Srl. No.	Taluks	Rice	Wheat	Barley	Jawar	Bajra
سلسلہ نشان	تعلقے	چاول	گہوں	جو	جوار	باجرا
1	2	3	4	5	6	7
<b>BIDAR DIST. ضلع بیدر شریف</b>						
1	Bidar .. بیدر	1,200	70	1,200	500	50
2	Udgir .. اودگیر	..	..	..	..	..
3	Ahmadpur .. احمد پور	..	250	150	..	..
4	Janwada .. جنواڑہ	58	..	..	..	..
5	Nilanga .. نیلنگہ	..	100	100	..	..
6	Zahirabad P. ظہیر آباد	100	..	76	125	..
7	Moinabad P. معین آباد	500	300	200	..	..
8	Ghorwadi P. گھوڑواڑی	405	425	170	70	25
9	Bhalki P. بہا لکی	25	65	..	125	30
10	Partabpur P. پرتاب پور	395	2,940	480	625	..
11	Hasanabad P. حسن آباد	380	121	314	60	..
12	Narayankhed P. نارائن کھڈ	1,217	110	283	..	..
13	Chincholi P. چنچولی	500	100	120	..	..
14	Velandi P. ولانڈی	50	40	30	..	..
15	Murag (Deoni) (دیونی)	..	..	..	..	..
16	Shamrajpur J. شامراج پور	20	25	30	..	..
17	Bori J. بوری	..	..	1,012	..	..
18	Magrampalli J. مگڑم پل	40	116	25	180	20
<b>Total for 1840 Fusli ..</b>		<b>4,850</b>	<b>4,662</b>	<b>4,190</b>	<b>1,085</b>	<b>125</b>
..	1839 ..	11,066	4,272	3,944	15,966	745
..	1838 ..	7,056	650	250	..	..
..	1837 ..	1,100	4,592	105	..	..
..	1836 ..	1,297	2,879	297	2,139	..
..	1835 ..	2,145	2,115	405	7,045	0,795
..	1834 ..	2,217	3,105	507	7,143	7,281
..	1833 ..	2,085	3,615	620	6,991	7,414
..	1832 ..	2,143	3,575	590	7,095	6,973
..	1831 ..	2,208	3,609	480	7,816	6,837



CROPS IRRIGATED.—1331-1345 FASLI. (1924-26) (Concl'd.)

نمبر (۳) رقبہ اجناس جو ذرائع آبیائی سے سیراب

Maize مکائی	Other Cereals and Pulses دیگر غلہ جات اور پلو اور یا وغیرہ	Sugar- cane نیشکر	Other Food Crops دیگر اجناس خور دنی	Cotton روئی	Other non- Food Crops دیگر اجناس غیر خوردنی	Total جمہ	Srl. No. سلسلہ نشان
8	9	10	11	12	13	14	1
100	200	..	..	150	300	3,770	1
50	..	85	875	..	..	1,010	2
..	..	60	2,627	..	..	3,087	3
..	..	..	..	..	..	58	4
..	..	100	2,788	..	..	..	5
35	..	145	545	..	50	1,086	6
200	..	1,000	..	..	..	2,200	7
20	220	180	100	50	400	2,063	8
..	35	12	153	95	143	683	9
240	..	1,075	..	325	..	6,080	10
4	212	509	112	15	55	1,732	11
..	..	10	..	..	..	1,620	12
..	150	10	185	..	150	1,215	13
..	75	5	105	..	100	405	14
..	..	..	..	..	..	..	15
30	..	116	30	..	..	251	16
..	..	451	1,000	..	..	2,463	17
30	110	63	75	42	55	756	18
709	1,002	3,821	3,595	677	1,253	31,569	
557	7,239	22,977	4,977	938	3,124	75,805	
..	..	400	6,532	..	..	14,938	
891	..	2,840	5,832	..	..	14,860	
1,182	600	5,945	2,195	..	..	16,799	
590	..	340	3,332	5,975	315	29,111	
580	..	341	3,436	6,197	410	31,217	
610	..	420	3,913	7,106	370	33,144	
715	..	390	4,240	7,210	480	33,411	
719	..	401	3,980	8,185	270	34,000	

پیداوار خاص سنہ ۱۳۳۱-۱۳۳۰ ف (سنہ ۱۹۲۲-۱۹۳۶ ع)

Srl. No.	Taluks	FOOD GRAINS						
		Rice area yield in tons	Wheat area yield in tons	Barley	Jawar	Bajra	Ragi	Malze
سلسلہ نشان	تعلقے	رقبہ چاول پیداوار ٹن میں	رقبہ گیمون پیداوار ٹن میں	جو	جوار	باجرا	راگی	مکائی
1	2	3	4	5	6	7	8	9
	<b>BIDAR DIST.</b>	<b>ضلع بیدر شریف</b>						
1	Bidar .. بیدر	2,800 625	1,500 110	1,187	46,000 5,776	22,160	318	3,500
2	Udgir .. اودگیر	3,150 439	9,500 1,050	..	95,512 18,655	25,720	201	5,000
3	Ahmadpur احمد پور	3,840 643	1,553 143	145	100,320 16,795	28,901	..	10,132
4	Janwada جنواڑہ	1,045 292	947 87	..	59,418 6,632	9,125	411	1,817
5	Nilanga .. نیلنگہ	250 84	6,000 367	113	65,500 1,828	23,980	..	3,105
6	Zahirabad P ظہیر آباد	693 77	556 26	81	17,067 1,905	6,246	..	1,120
7	Moinabad P معین آباد	1,600 268	716 52	195	69,000 3,851	6,500	529	1,825
8	Ghorwadi P گھوڑواڑی	2,531 565	2,537 187	175	92,451 6,970	4,751	392	1,241
9	Bhalki .. P بہالکی	520 232	939 104	..	36,030 4,021	4,298	..	1,910
10	Partabpur P پرتاب پور	900 301	2,500 276	372	52,000 5,804	30,800	537	1,170
11	Hasanabad P حسن آباد	1,153 257	997 73	422	3,702 620	3,280	..	503
12	Narayankhed P نارائن کھڈ	5,790 2,262	1,200 99	271	45,742 5,105	3,162	..	530
13	Chincholi P چنچولی	1,188 393	4,621 511	132	6,136 685	2,741	447	711
14	Velandi .. P ولاندی	490 109	846 62	20	3,877 108	60	..	135
15	Murag (Deoni) J مڑگ (دیونی)	200 45	500 37	..	5,500 614	1,025	..	915
16	Shamrajpore J شامراج پور	93 31	25 2	46	1,101 123	1,811	..	605
17	Bori .. J بوری	228 51	4,057 149	497	23,407 2,612	2,914	..	1,414
18	M-grampalli J مگرم پل	78 17	10 1	19	3,596 296	270	..	12
19	Sarar Shahpur J سر شاہ پور	92 31	60 6	..	2,328 292	100	..	..
	<b>Total for 1345 Fashi</b>	<b>26,619 6,722</b>	<b>30,048 3,342</b>	<b>3,675</b>	<b>698,687 82,494</b>	<b>185,824</b>	<b>2,775</b>	<b>35,445</b>
	.. 1344 ..	<b>28,853 8,885</b>	<b>44,031 3,601</b>	<b>3,743</b>	<b>701,421 71,076</b>	<b>185,350</b>	<b>3,682</b>	<b>40,471</b>
	.. 1343 ..	<b>27,689 8,540</b>	<b>42,202 3,203</b>	<b>2,487</b>	<b>699,430 75,616</b>	<b>163,593</b>	<b>17,352</b>	<b>33,840</b>
	.. 1342 ..	<b>26,024 5,801</b>	<b>41,314 3,424</b>	<b>4,070</b>	<b>655,020 82,318</b>	<b>171,765</b>	<b>16,059</b>	<b>34,687</b>
	.. 1341 ..	<b>23,071 7,926</b>	<b>38,938 2,868</b>	<b>4,362</b>	<b>648,762 90,505</b>	<b>186,615</b>	<b>17,286</b>	<b>53,601</b>

YIELD OF PRINCIPAL CROPS BELOW THE AREA 1331-1345 FASLI. (1922-36).

نمبر (۴) رقبہ کاشت اجناس خوردنی وغیر خوردنی معہ جملہ

اجناس خوردنی			تخم روغن دار							Srl. No.
Other food-grains and pulses	Total	Linseed area yield in tons	Sesamum area yield in tons	Rape and mustard area yield in tons	Ground-nut area yield in tons	Castors area yield in tons	Other area yield in tons	Total		
دیگر اجناس خوردنی ودالیں	میزان	رقبہ الی پیداوار ٹن میں	رقبہ تل پیداوار ٹن میں	رقبہ رانیو سرسون پیداوار ٹن میں	رقبہ ولایتی مونگ پیداوار ٹن میں	رقبہ ارندی پیداوار ٹن میں	دیگر اجناس روغن دار پیداوار ٹن میں	میزان	نمبر	
10	11	12	13	14	15	16	17	18	19	1
10,550	14,885	102,650	1,250 94	250 17	50 3	2,300 705	500 25	2,825 98	7,175	1
27,401	15,348	182,832	5,525 555	400 40	200 10	4,525 1,263	250 17	8,300 286	19,200	2
25,304	26,766	194,961	2,875 168	375 31	..	4,755 1,857	..	7,982 275	15,967	3
7,910	21,956	102,429	1,092 73	370 31	..	2,715 606	140 12	1,792 63	6,109	4
12,500	13,982	125,430	5,000 335	150 10	90 4	30,000 10,044	100 4	5,000 172	40,340	5
2,140	37,573	65,476	116 6	175 3	..	1,223 239	..	70 2	1,584	6
2,200	15,534	98,083	881 59	60 60	..	1,000 223	..	400 14	2,341	7
4,390	22,640	101,048	811 54	786 53	..	6,550 2,193	61 1	8,361 289	16,569	8
2,475	19,553	65,725	360 19	90 6	..	1,850 413	..	985 34	3,285	9
7,000	13,645	117,924	1,500 100	1,200 80	800 38	14,000 781	1,500 34	5,020 173	24,020	10
371	14,753	25,611	200 13	148 10	..	..	..	150 5	498	11
2,245	18,251	77,191	2,035 34	411 10	90 4	3,210 717	1,295 81	2,100 72	9,051	12
1,913	17,343	85,212	223 15	1,357 57	..	6,780 1,324	401 4	11,586 399	20,347	13
1,045	16,555	23,028	195 13	..	..	..	..	..	195	14
800	27,383	36,323	300 54	30 2	..	3,000 670	2	1,000 34	4,832	15
64	14,537	18,278	25 1	127 4	..	172 66	52 2	85 3	461	16
2,028	13,288	47,833	4,028 405	1,014 136	1,014 47	4,057 906	1,014 45	3,042 106	14,160	17
110	26,549	30,642	110 7	36 2	..	75 13	10	325 11	556	18
15	21,885	24,480	10 1	25 1	..	25 7	3	42 1	105	19
110,457	372,176	1,474,706	27,036 2,006	7,004 553	2,244 106	86,237 22,027	5,238 225	59,045 2,036	186,804	
105,464	400,549	1,513,564	28,246 2,220	4,984 287	1,414 50	90,231 24,381	2,920 94	43,292 1,587	171,087	
116,701	418,453	1,511,837	28,563 2,178	6,060 338	760 45	97,667 23,778	4,327 184	46,619 1,923	184,005	
90,582	410,670	1,460,791	24,327 1,836	10,664 669	696 35	97,899 27,175	2,671 134	75,572 3,039	211,329	
77,658	386,775	1,437,668	25,735 1,508	5,663 284	339 58	108,488 30,270	2,372 79	41,680 1,748	184,277	

No. 4.—TOTAL AREA UNDER CROPS WITH TOTAL

جملة پیداوار خاص سنہ ۱۳۳۱-۱۳۳۰ ف (سنہ ۱۹۲۲-۱۹۲۳ ع) (سلسلہ) نشان

Sri. No. سلسلہ نشان	Taluk تعلقے	FIBERS ریشہ دار					DYES AND TANNING MATERIAL DRUG AND NARCOTICS		
		Condiments and spices مسالہ و گرام مسالہ	Sugar-cane area yield in tons رقبہ نیشکر پیداوار میں گرام مسالہ	Cotton area yield in bales رقبہ روئی پیداوار گٹھوں میں	Sann سن	Others دیگر	Total میزان	Indigo نیل	Others دیگر
1	2	20	21	22	23	24	25	26	27
BIDAR DIST. ضلع بیدر شریف									
1	Bidar بیدر	6,684	16,200	2,200	1,322	..	3,522	..	..
2	Udgr اودگیر	3,672	34,805	275	..	..	31,500	..	..
3	Ahmadpur احمد پور	4,365	199	4,922	..	..	99,285	..	..
4	Janwada جنواڑہ	5,727	76	99,285	1,447	..	8,149	..	..
5	Nilanga نیلنگہ	5,266	178	7,756	..	..	41,436	..	..
6	Zahirabad P ظہیر آباد	6,350	205	6,702	2,061	..	2,817	..	..
7	Moinabad P مین آباد	3,664	480	1,256	..	..	1,000	..	..
8	Ghorwadi P گھوڑواڑی	2,142	120	40,000	..	..	5,471	..	..
9	Bhalki P بہالکی	2,323	281	6,875	..	..	3,050	..	..
10	Partabpur P پرتاب پور	2,984	185	756	618	..	4,618	..	..
11	Hasanabad P حسن آباد	2,323	461	47	720	..	795	..	..
12	Narayankhed P نارائن کھد	3,440	1,000	1,000	950	..	5,755	..	..
13	Chincholi P چنچولی	2,565	1,563	94	..	..	7,167	..	..
14	Velandi P ولانڈی	3,675	680	5,471	..	..	..	..	..
15	Murag J (Deoni) مڑگ (دیونی)	2,157	1,063	684	809	..	800	..	..
16	Shamrajpur J شامراج پور	1,259	17	3,050	..	..	16,227	..	..
17	Bori J بوری	1,271	47	476	..	..	990	..	..
18	Magrampalli J مگرم پالی	1,962	2,000	4,000	..	..	1,570	..	..
19	Sarar Shahpur J سرشاہ پور	2,620	4,687	375	..	..	..	..	..
Total for 1345 Fasil		64,389	21,406	228,934	11,027	..	239,961	..	..
" 1344 " "		4,515	45,607	25,373	4,968	..	225,280	..	..
" 1343 " "		510	22,109	220,312	10,992	1,124	263,219	..	3
" 1342 " "		1,946	50,883	25,955	12,608	11,432	273,089	..	3
" 1341 " "		1,941	23,481	25,103	9,344	9,480	193,081	..	..
			44,352	28,851					
			21,698	249,054					
			50,857	34,793					
			20,763	174,277					
			44,608	32,273					

P—Paigah

بانگاہ

J—Jagir

جاگیر



No. 4.—TOTAL AREA UNDER CROPS WITH TOTAL

بیداوار خاص سنہ ۱۳۳۱ - ۱۳۳۵ ف (سنہ ۱۹۲۲ - ۱۹۳۶ ع) (سلسلہ)

Srl. No.	Taluk	FOOD GRAINS						
		Rice area, yield in tons	Wheat area, yield in tons	Barley	Jawar	Bajra	Ragi	Maize.
سلسلہ نمبر	تعلقے	رقبہ چانول بیداوار میں	رقبہ گھون بیداوار میں	جو	جوار	باجرا	راگی	مکائی
1	2	3	4	5	6	7	8	9
BIDAR DIST. ضلع بیدر شریف								
1	Bidar	3,930	830	50	46,850	1,000	200	200
		877	32		5,852			
2	Udgr	3,150	9,500	..	97,000	21,975	100	50
		703	785		13,680			
3	Ahmadpur	2,445	570	150	138,814	21,000	..	500
		546	42		10,590			
4	Janwada	275	1,092	142	52,297	21,846	1,200	963
		61	80		5,667			
5	Nilanga	250	7,000	200	51,523	1,560	..	100
		56	565		14,056			
6	Zahirabad Paigah	1,025	1,025	125	21,233	13,594	200	150
		229	75		2,666			
7	Moinabad	500	500	300	64,000	10,000	850	975
		112	32		8,536			
8	Ghorwadi	2,334	1,525	125	43,609	15,000	750	1,200
		521	152		5,476			
9	Bhalki	550	2,500	..	39,405	520	..	..
		123	239		4,896			
10	Partabpur	395	2,875	725	41,277	47,852	25	95
		88	261		657			
11	Hasanabad	658	435	115	1,270	219	293	4
		147	32		160			
12	Narayankhed	2,530	1,200	800	2,837	35,000	300	195
		565	88		3,563			
13	Chincholi	636	513	500	7,101	25,594	250	800
		142	31		1,154			
14	Velandi	462	769	..	4,205	..	..	..
		103	56		528			
15	Murag (Deoni) J.	250	600	1,215	4,500	5,335	882	34,112
		56	44		565			
16	Shamrajpur	90	62	345	1,532	200	150	280
		20	5		192			
17	Bori	1,013	3,238	1,013	9,308	..	..	100
		225	312		1,018			
18	Bhatamra	..	..	..	..	..	..	..
19	Magrampalli	120	86	250	6,986	3,915	175	25
		7	7		874	815		
Total for 1340 F.		20,838	34,320	6,055	654,189	225,425	5,375	397,353
		4,651	2,838	5,491	82,814	149,493	1,461	149,482
	1339 F.	19,736	41,654	5,491	605,370	149,493	1,461	149,482
	1338 F.	7,056	15,650	450	388,223	54,955	..	1,075
	1337 F.	7,281	14,656	1,078	371,955	59,485	425	1,791
	1336 F.	6,957	14,156	1,297	318,794	77,421	1,035	7,183
	1335 F.	5,870	13,850	805	406,045	37,049	50	1,240
	1334 F.	11,253	6,718	121	432,701	51,917	..	1,619
	1333 F.	10,787	6,953	100	433,581	52,011	..	1,747
	1332 F.	7,770	10,117	230	455,065	38,535	..	8,647
	1331 F.	9,192	10,147	150	542,429	95,006	..	5,305

YIELD OF PRINCIPAL CROPS BELOW THE AREA 1331-45 F. (1922-36).—contd.

نمبر (۴) جملہ رقبہ کاشت اجناس خوردنی وغیر خوردنی معہ جملہ

اجناس خوردنی			نختم روغن دار OIL SEEDS							Srl. No.
Gram	Other food-grains and pulses	Total	Linseed area, yield in tons	Sesamum area, yield in tons	Rape and Mustard area, yield in tons	Ground-nut area, yield in tons	Castor area, yield in tons	Others area, yield in tons	Total	
چنا	دیگر اجناس خوردنی اور دالیں	میزان	رقبہ الہی پیداوار ٹن میں	رقبہ تل پیداوار ٹن میں	وسرسون پیداوار ٹن میں	رقبہ ولایتی مونگ پیداوار ٹن میں	رقبہ ارنبی پیداوار ٹن میں	دیگر اجناس روغدار پیداوار ٹن میں	میزان	
10	11	12	13	14	15	16	17	18	19	1
1,500	10,250	64,810	800	200	30	2,200	500	1,700	5,430	1
41,000	42,250	215,025	47	14	200	491	12	8,350	19,250	2
10,250	74,371	242,900	5,525	400	..	4,525	250	5,305	10,790	3
8,200	11,350	97,380	341	26	..	1,110	4	..	..	..
2,000	1,100	63,743	2,400	282	..	2,803	200	2,095	4,412	4
18,000	17,368	72,720	143	19	..	591	4	2,095	4,412	4
12,000	13,725	102,850	525	465	..	1,317	10	6,100	52,450	5
7,585	13,000	85,128	32	31	100	294	0.2	..	..	..
510	..	43,545	6,000	150	10	40,000	100	6,100	52,450	5
3,112	6,697	103,053	364	11	10	8,989	2	357	1,724	6
2,501	8,790	14,285	105	230	..	1,017	5	100	5,200	7
4,500	8,700	81,596	7	26	..	237	1	..	..	..
15,000	25,000	75,454	50	50	..	5,000	..	100	5,200	7
..	..	5,436	3	4	..	1,126	..	5,082	18,737	8
6,250	11,395	64,539	450	580	..	12,514	111	1,910	5,000	9
375	1,330	4,862	28	37	..	2,993	3	..	..	..
2,000	..	16,672	500	180	..	2,500	..	1,910	5,000	9
315	360	4,590	31	12	..	558	..	4,138	14,868	10
215	177	8,829	2,918	725	..	6,435	652	4,138	14,868	10
185,813	1,245,828	1,366,867	196	48	..	1,546	15	495	2,833	11
184,193	414,078	1,423,973	517	710	..	1,105	6	900	5,020	12
56,975	115,240	639,624	32	47	100	247	1	900	5,020	12
55,235	121,338	638,189	1,900	1,520	..	..	300	..	..	..
67,874	144,091	638,808	110	130	..	..	6	..	155	13
57,755	83,427	606,091	..	155	..	..	..	..	..	..
65,736	91,347	661,407	..	11	..	1,287	37	8,196	9,520	14
65,963	91,154	662,296	..	..	..	287	1	1,100	3,544	15
68,549	90,817	669,680	900	40	..	1,500	4	85	272	16
65,740	167,549	895,518	55	3	2	335	1	..	..	..
..	..	5,436	50	55	..	80	..	..	..	..
..	..	..	3	4	..	18	..	25	18,640	17
..	..	..	451	1,013	..	12,151	..	..	..	..
..	..	..	28	75	..	2,918	..	..	..	..
..	..	..	..	..	..	..	..	..	..	..
..	..	..	..	..	..	..	598	..	598	19
..	..	..	..	..	..	..	13	..	..	..
185,813	1,245,828	1,366,867	23,091	7,055	442	97,734	2,773	46,108	173,533	..
184,193	414,078	1,423,973	1,420	496	11	22,531	63	1,743	158,513	..
56,975	115,240	639,624	33,171	6,845	1,569	55,906	2,960	58,063	..	..
55,235	121,338	638,189	11,660	1,088	250	42,141	1,671	18,226	75,034	..
67,874	144,091	638,808	10,866	1,036	220	35,895	1,451	17,848	67,316	..
57,755	83,427	606,091	10,746	1,305	316	35,571	1,320	20,257	69,515	..
65,736	91,347	661,407	11,760	4,290	316	23,017	525	11,372	51,280	..
65,963	91,154	662,296	9,427	16,178	231	21,412	201	2,017	89,466	..
68,549	90,817	669,680	9,575	15,250	191	21,381	220	2,035	48,552	..
65,740	167,549	895,518	9,300	14,685	186	19,842	274	2,020	46,307	..
..	..	..	9,570	1,785	258	10,735	330	15,311	37,969	..

No. 4.—TOTAL AREA UNDER CROPS WITH TOTAL

جملہ پیداوار خاص سنہ ۱۳۳۱ - ۱۳۳۰ ف (سنہ ۱۹۲۲ - ۱۹۳۶ ع) (اختتام)

Srl. No. سلسلہ نشان	Taluka تعلقے	FIBRES ریشہ دار					DYES TAN- NINGMATERI- ALS, DRUG AND NARCOTICS		
		Condi- ments spices مسالہ و گرم مسالہ	Sugar- cane area yield in tons رقہ نیشکر پیداوار ٹن میں	Cotton area yield in bales رقہ روٹی پیداوار گھٹون میں	Sann سن	Others دیگر	Total جملہ	Indigo نیل	Others دیگر
1	2	20	21	22	23	24	25	26	27
BIDAR DIST. ضلع بیدر شریف									
1	Bidar بیدر	..	16,200	1,600	3,200	800	5,800	..	..
2	Udgir اودگیر	..	85	31,500	200	300	32,000	..	..
3	Ahmadpur احمدپور	27,086	60	99,165	200	..	99,365	..	..
4	Janwada جنوارہ	..	151	2,581	230	8,300	11,111	..	..
5	Nilanga نیلانگہ	..	100	60,000	500	1,000	61,500	..	..
6	Zahirabad Paigah ظہیر آباد	160	146	3,405	300	500	4,205	..	..
7	Moinabad معین آباد	150	1,000	500	200	300	1,000	..	..
8	Ghorwadi گھوڑواڑی	..	480	7,480	150	500	8,130	..	..
9	Bhalki بہالکی	..	12	3,025	190	..	3,215	..	..
10	Partabpur پرتاب پور	..	1,075	2,665	80	..	2,745	..	..
11	Hasanabad حسن آباد	..	445	12,611	1,005	..	13,616	..	..
12	Narayankhed ناراین کھیڈ	..	..	24,360	50	..	24,410	..	..
13	Chincholi چنچولی	..	387	3,035	275	600	3,910	..	..
14	Velandi ولانڈی	..	28	4,110	..	6	4,116	..	..
15	Murag (Deoni) J. مڑک دیونی	..	40	4,525	815	..	5,340	..	..
16	Shamrapur شام راج پور	..	30	95	10	222	327	..	..
17	Bori بوری	..	451	..	1,000	..	1,000	..	..
18	Bhatamra بہا تمرہ	..	..	..	25	..	25	..	..
19	Magrampalli مگڑم پلی	..	..	248	125	..	373	..	..
Total for 1340 F.		..	27,396	20,690	260,905	8,556	12,528	281,988	..
" 1339 F.		..	23,230	22,039	18,263	173,283	13,134	2,443	118,860
" 1338 F.		..	14,630	400	198,502	3,526	4,825	206,853	..
" 1337 F.		..	23,338	2,340	188,735	8,275	4,632	201,642	..
" 1336 F.		..	3,130	19,576	135,284	4,655	525	140,464	..
" 1335 F.		..	3,130	12,790	246,560	4,464	725	251,749	..
" 1334 F.		..	9,401	12,117	200,193	2,154	10,688	213,035	..
" 1333 F.		..	10,347	12,075	205,080	1,550	11,810	218,440	..
" 1332 F.		..	9,763	12,700	169,325	3,137	8,202	180,664	..
" 1331 F.		..	10,650	9,745	82,401	..	..	82,401	510 3,560

P—Paigah. پانگاہ

J—Jagir. جاگیر

جاگیر



YIELD OF PRINCIPAL CROPS BELOW THE AREA 1331-45 F. (1922-36)—concl'd.

نمبر (۴) جملہ رقبہ کاشت شدہ اجناس خوردنی و غیر خوردنی معہ

رنک - سامان دباغت ادویات و مخدرات		Fodder crops چارہ کی کاشت	Fruits and vegetables including root crops میوہ جات اور ترکاریاں بشمول جڑ دار کاشت	MISCELLANEOUS CROPS متفرق کاشت		Total area sown جملہ رقبہ کاشت شدہ	Area sown more than once رقبہ کاشت شدہ دو نسلہ	Net area sown خالص رقبہ کاشت شدہ	Srl. No.
Tobacco تباکو	Others دیگر			Food اشیائے خوردنی	Non- food اشیائے غیر خوردنی				
28	29	30	31	32	33	34	35	36	1
215	..	9,375	16,000	2,200	2,000	121,830	10,985	110,895	1
1,730	..	..	775	..	..	268,865	..	268,865	2
5,320	..	..	250	239	..	386,010	..	386,010	3
190	..	24,000	18,000	12,000	6,652	173,881	3,034	170,847	4
800	..	..	1,770	10,000	..	190,363	..	190,363	5
..	..	8,375	7,000	5,000	3,000	103,480	..	102,480	6
..	..	10,200	8,500	7,500	4,000	140,600	..	140,600	7
275	..	8,750	7,500	6,000	5,000	140,000	..	140,000	8
46	..	100	..	..	20	52,028	..	52,028	9
..	..	976	245	..	..	122,962	..	122,962	10
255	..	5,650	4,550	2,000	1,138	44,772	..	44,772	11
..	..	5,000	2,000	1,214	1,000	121,440	..	121,440	12
291	..	9,000	5,000	6,035	2,548	102,880	..	102,880	13
..	..	400	300	100	100	20,000	..	20,000	14
2,089	..	1,200	3,000	2,000	1,405	93,957	..	93,957	15
30	..	500	400	400	423	6,744	554	6,190	16
895	..	850	700	620	670	35,498	..	35,498	17
..	..	574	300	200	154	5,843	..	5,843	18
25	..	150	75	65	15	10,130	..	10,130	19
12,166	..	95,900	76,365	55,573	28,125	2,140,283	14,523	2,125,760	
11,309	..	185,251	27,168	39,135	31,518	2,112,146	17,428	2,904,718	
9,298	..	20,765	4,080	6,973	..	977,657	6,893	970,764	
19,891	..	23,556	11,880	7,240	840	991,258	12,060	979,192	
22,237	..	28,655	24,250	48,881	326	995,842	18,728	977,114	
5,368	..	55,869	5,065	1,672	379	993,393	16,416	976,977	
4,087	..	6,171	25,251	11,173	4,891	996,999	28,726	968,273	
3,492	..	5,989	24,217	12,141	4,981	1,002,630	34,994	967,636	
9,315	..	6,872	45,702	14,111	6,777	1,001,891	35,436	966,455	
5,450	..	445	2,300	15,670	7,455	1,071,693	109,709	961,984	

No. 5.—STANDARD (NORMAL) YIELD IN POUNDS PER ACRE OF THE PRINCIPAL CROPS IN EACH DISTRICT OF H.E.H. THE NIZAM'S DOMINIONS.

(Proposed by Dr. H. Harold Mann, D. Sc.)

نمبر (۵) ممالک محروسہ سرکار عالی میں ضلعواری معیار پیداوار مخصوص اجناس کا بحساب  
فی ایکڑ پونڈس میں (مجوزہ ڈاکٹر ہیرلڈ میان صاحب ڈی یس - سی)

Srl. No.	District	Cot- ton	Jawar	Rice	Wheat	Castor	Groundnut	Lin- seed	Sesa- mum	To- bacco	Bajra	Sugar- cane (gur)
سلسلہ نشان	ضلع	روٹی	جواری	چانول	گیہون	ارنڈی	گوند	السی	تل	تباکو	باجرا	شکر (گڑ)
1	2	3	4	5	6	7	8	9	10	11	12	13
	BIDAR DIST.	lbs. پونڈ	lbs. پونڈ	lbs. پونڈ	lbs. پونڈ	lbs. پونڈ	lbs. پونڈ	lbs. پونڈ	lbs. پونڈ	lbs. پونڈ	lbs. پونڈ	lbs. پونڈ
	ضلع بیدر شریف	75	500	1,000	330	200	1,000	300	300	750	350	7,000

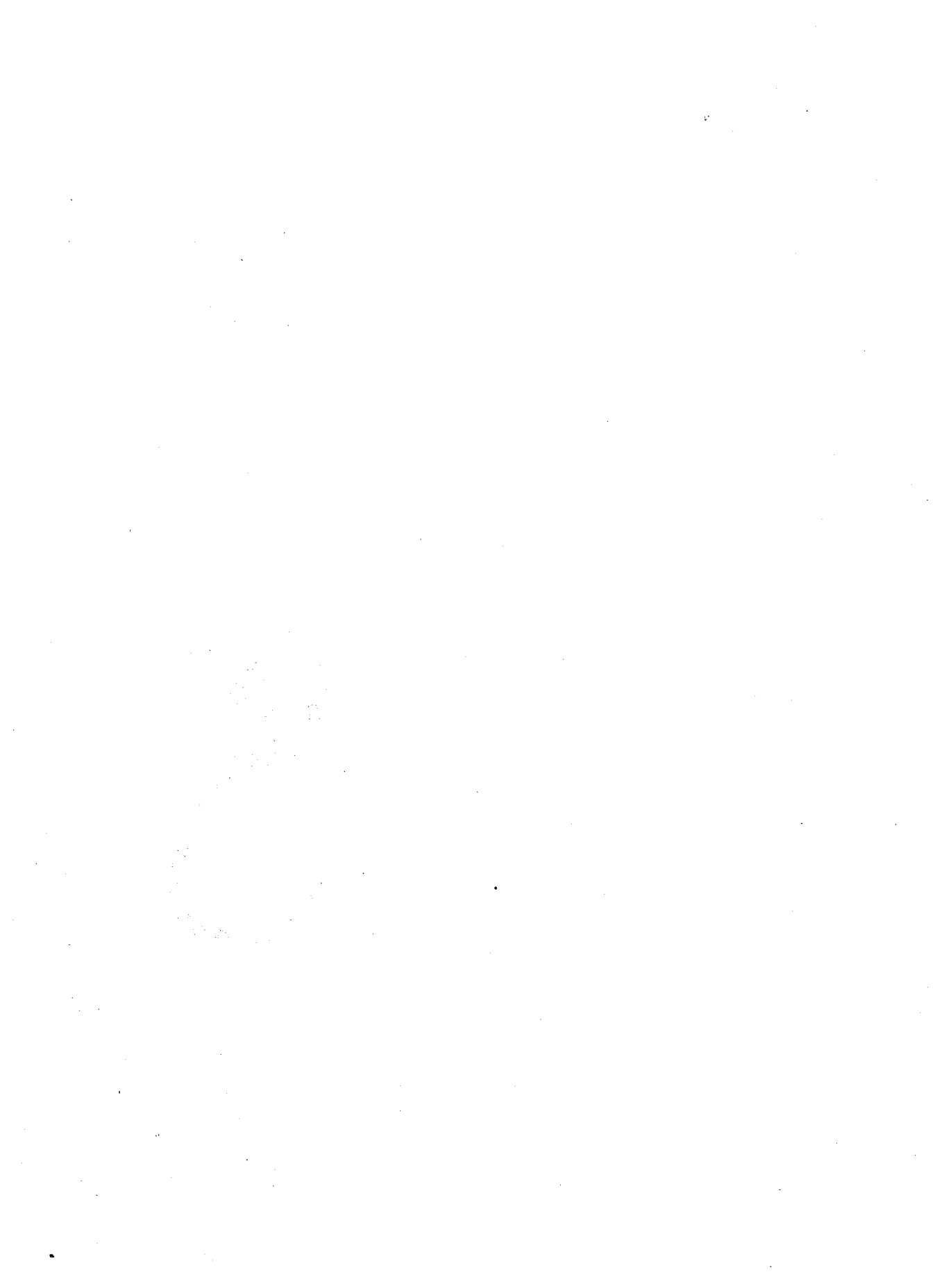

## No 6.—AREA SURVEYED AND ASSESSED

(وآسامی سنہ ۱۳۳۱ - ۱۳۳۵ ف (سنہ ۱۹۲۲ - ۱۹۳۶ ع)

Srl. No	Years	Area According to survey excluding Jagir	Deduct-area not fully assessed & area of which returns not available	Balance of area fully assessed	Cultivated area fully assessed	Land revenue (excluding cesses)
1	2	3	4	5	6	7
سلسلہ نشان	سنہ ف	جہا رقبہ از روے پیمائش بندوبست بعد منہائی جائگرو صر فخاص مبارک وغیرہ	منہا شد فی رقبہ جسپر دہارہ مشخصہ بندوبست سے کم رقم وصول کیجاتی ہے اور رقبہ جسکے تحتہ جات بندوبست نہیں ہوئے	کل رقبہ مزرعہ بندوبست شدہ جس پر دہارہ مشخص ہو چکا ہے	رقبہ مزرعہ جس پر دہارہ مشخص ہوا ہے	جہا رقبہ زر مالگزاراری اراضی بعد منہائی سن یا پنیات وغیرہ پر رقبہ
<b>BIDAR DIST. ضلع بیدر شریف</b>						
1	Total for 1845 F.	1,090,988	87,455	1,003,528	985,401	1,192,075
2	" 1844 F.	1,091,339	87,434	1,003,905	995,758	1,192,821
3	" 1843 F.	1,091,216	87,417	1,003,799	985,991	1,192,538
4	" 1842 F.	1,091,065	104,481	986,584	967,932	1,192,532
5	" 1841 F.	1,103,227	112,417	990,811	957,138	1,169,988
6	" 1840 F.	2,541,836	1,551,144	990,692	956,133	1,170,160
7	" 1339 F.	1,088,229	115,948	972,281	1,111,597	1,277,768
8	" 1338 F.	1,090,499	155,597	970,812	970,764	1,197,457
9	" 1337 F.	1,096,689	105,741	990,948	979,192	1,197,803
10	" 1336 F.	1,113,733	121,894	991,839	977,114	1,200,433
11	" 1335 F.	1,106,688	120,862	985,826	976,977	1,201,850
12	" 1334 F.	1,107,606	122,324	985,282	968,273	1,197,686
13	" 1333 F.	1,106,687	121,940	984,747	967,636	1,191,803
14	" 1332 F.	1,105,177	121,868	983,309	966,455	1,192,571
15	" 1331 F.	1,105,018	117,926	987,087	961,984	960,499

1881-1345 F. (1922-36).

نمبر (۶) بندوبست شده رقبه و محاصل اراضی بلحاظ رقبه

Population of surveyed area بندوبست شده رقبه کی مردم شماری (آبادی)	Land revenue per head of population اوسط رقم مالگزاری فی کس	Land revenue on fully assessed area زرمالگزاری رقبه بندوبست شده	Incidence of land revenue on fully assessed area per acre عاید شده زرمالگزاری رقبه بندوبست شده		Population of fully assessed area آبادی رقبه مزروعه	Land revenue assessed per population of fully assessed area زرمالگزاری رقبه مزروعه بحساب فیکنس تناسب زراعت	Srl. No. سلسله نشان
			For Total area رقبه مزروعه و غیر مزروعه	For cultivated area صرف رقبه مزروعه			
8	9	10	11	12	13	14	1
899,572	1 5 5	11,88,838	1 2 11	1 3 4	397,611	2 15 10	1
899,572	1 5 8	10,86,111	1 1 1	1 1 3	397,611	2 11 8	2
873,615	1 15 11	1,086,805	1 1 4	1 1 8	397,611	2 11 10	3
873,615	1 5 10	1,104,810	1 1 11	1 2 3	397,611	2 12 5	4
456,989	2 8 1	1,058,188	1 1 1	1 1 8	..	..	5
456,989	2 9 0	1,169,750	1 2 11	1 3 7	..	..	6
800,751	1 11 6	1,255,011	1 10 3	1 2 0	..	..	7
800,751	1 7 11	1,175,435	1 3 5	1 3 7	..	..	8
800,751	1 7 11	1,175,781	1 2 11	1 3 2	..	..	9
800,751	1 8 0	1,178,871	1 3 0	1 3 3	..	..	10
800,751	1 8 0	1,180,283	1 3 0	1 3 3	..	..	11
800,751	1 8 8	1,175,910	1 3 1	1 3 5	..	..	12
800,751	1 11 6	1,170,212	1 3 0	1 3 4	..	..	13
800,751	1 7 9	1,171,338	1 3 0	1 3 4	..	..	14
800,751	1 8 2	940,589	0 15 3	0 15 8	..	..	15

No. 7.—NUMBER OF LIVE-STOCK PLOUGHS.

بر زمانہ سنہ ۱۳۳۳ ف (۱۹۳۵ ع)

Srl. No. سلسلہ نشان	Taluks تعلقے	MALES			YOUNG بچھڑے	
		Breeding bulls over 3 years used for breed- ing بچھڑے کے سانڈ زاید از سہ سال جو بچھڑے کیلئے مستعمل ہوتے ہیں	Working bul- locks (bullocks & uncastrated over 3 years kept for work only کار و باری بیل زاید از سہ سال غیر آختہ شدہ مخروط برائے کار	Bulls & bul- locks over 3 years not in use for breeding or work سانڈ یا بیل زاید از سہ سال نا قابل کار و نا قابل بچھڑے ہیں	Under 1 year اندرون ایک سال	
					1	2
BIDAR DIST. ضلع بیدر شریف						
1	Bidar	بیدر	886	26,680	2,279	4,429
2	Udgir	اودگیر	262	26,140	2,047	6,055
3	Ahmadpur	احمد پور	246	32,723	4,245	6,845
4	Janwada	جنواڑہ	94	10,338	1,028	4,349
5	Nilanga	نیلنگہ	398	17,899	1,868	4,631
6	Moinabad (P)	مین آباد	194	17,571	893	2,069
7	Narayankhed (P)	نارائن کھڈ	232	12,875	1,396	2,758
8	Ghorwadi (P)	گھوڑواڑی	146	18,825	1,299	1,941
9	Bhalki (P)	بھالکی	808	13,687	1,155	970
10	Zahirabad (P.)	ظہیر آباد	315	7,477	1,154	1,715
11	Partabpur (P.)	پر تاب پور	144	16,911	2,165	2,969
12	Hasanabad (P)	حسن آباد	147	11,468	2,225	1,036
13	Chineholi (P)	چنچولی	127	5,325	4,275	1,436
14	Murag Deoni (J)	مڑگ دیونی	187	3,160	4,070	788
15	Velandi P	ولاندی	126	3,061	..	712
Total for 1344 F. (1935), ..			4,262	230,135	30,099	42,703

P—Paigah پائیگاہ J—Jagir جاگیر

OXEN ETC., DURING 1344 F. (1935)

نمبر (۷) تعداد جانوران زراعتی و ناگروغیرہ

STOCK		FEMALES مادہ			Young stock بچہڑے			Srl. No. سلسلہ نشان
Between 1 & 3 yrs. ایک اور تین سال کے درمیان	Breeding cows (cows over 3 years kept for breeding or milk production) بچہ کشتی کی گائیں زاید از سہ سال جو بچہ کشتی یا دودہ لینے کیلئے رکھی جاتی ہیں	Cows over 3 years used for work only گائیں زاید از سہ سال جو صرف کام پر لگائی جاتی ہیں	Cows over 3 years not in use for work or breeding تین سال سے زاید کی گائیں جو نا فابل کار و نا فابل بچہ کشتی ہیں	Under 1 year اندرون ایک سال	Between 1 & 3 years ایک اور تین سال کے درمیان	Total میزان		
7	8	9	10	11	12	13	1	
6,077	14,095	3,250	1,184	5,775	5,870	71,725	1	
4,438	23,152	2,025	956	7,098	10,201	85,569	2	
6,438	5,828	14,132	1,538	9,012	7,873	88,875	3	
4,780	14,811	4,176	731	4,828	5,998	56,578	4	
4,830	11,870	2,079	506	5,542	4,984	54,407	5	
2,812	9,787	1,850	910	3,456	3,601	42,643	6	
3,928	12,518	752	808	4,043	4,884	44,194	7	
2,247	11,675	4,039	234	3,891	3,275	47,672	8	
1,100	8,183	196	525	2,352	2,295	31,271	9	
1,958	4,828	217	218	2,624	3,050	23,551	10	
3,701	10,102	195	174	3,988	3,844	44,193	11	
16,020	8,688	326	114	2,221	2,781	30,576	12	
1,058	4,372	765	140	2,704	2,345	22,547	13	
2,002	2,108	3,392	415	2,976	3,351	22,599	14	
767	1,832	382	261	1,944	1,838	10,923	15	
50,296	148,694	38,476	8,714	62,554	66,390	677,323		

No 7.—NUMBER OF LIVE, STOCK-PLOUGHS,

بزمانہ سنہ ۱۳۳۴ ف (۱۹۳۵ ع) (سلسلہ)

## BAFFALOES

Srl. No.	Taluks	MALES			YOUNG	
		Breeding bulls over 5 years used for breeding	Working bullocks (bullocks & uncastrated) over 3 years kept for work only	Bulls & bullocks over 3 years not in use for breeding or work	Under 1 year	
سلسلہ نشان	تعلقے	بچہ کشی کے سانڈ زاید از سہ سال جو بچہ کشی کیلئے مستعمل ہوتے ہیں	کاروباری بیل زاید از سہ سال غیر آختہ شدہ محفوظ برائے کار	سانڈ یا بیل زاید از سہ سال نا قابل کار و نا قابل بچہ کشی ہیں	اندرون ایک سال	
1	2	3	4	5	6	
<b>BIDAR DIST. ضلع بیدر شریف</b>						
1	Bidar	بیدر	638	585	392	2,257
2	Udgir	اودگیر	799	625	229	3,355
3	Ahmadpur	احمد پور	661	992	841	3,076
4	Janwada	جنواڑہ	1,842	455	146	1,111
5	Nilanga	نیلنگہ	360	748	209	2,098
6	Moinabad (P)	معین آباد	712	1,961	214	2,148
7	Narayankhed (P)	نارا ن کھڈ	168	1,110	122	2,834
8	Ghorwadi (P)	گھوڑواڑی	92	845	165	1,117
9	Bhalki (P)	بھالکی	51	665	149	1,480
10	Zahirabad (P)	ظہیر آباد	182	390	164	540
11	Partabpur (P)	پرتاب پور	520	1,420	88	1,811
12	Hasanabad (P)	حسن آباد	99	215	55	1,582
18	Chincholi (P)	چنچولی	185	125	54	1,688
14	Murag Deoni (J)	مڑگ دیونی	129	165	53	941
15	Velandi (P)	ولانڈی	95	46	26	808
<b>Total for 1844 F. (1985)</b>			<b>6,478</b>	<b>10,847</b>	<b>2,402</b>	<b>25,286</b>



BAFFALOES, ETC., DURING 1344 F. (1935)—(Contd).

نمبر (۷) تعداد جانوران زراعتی و ناگر وغیرہ

کہلگے

STOCK	FEMALES مادہ			YOUNG STOCK بچہڑے			
	Breeding cows (cows over 3 years kept for breeding or milk production)	Cows over 3 years used for work only	Cows over 3 years not in use for work or breeding	Under 1 year	Between 1 & 3 years	Total	Srl. No.
ایک اور تین سال کے درمیان	بچہ کشتی کی گائیں زاید از سہ سال جو بچہ کشتی یا دودہ لینے کیلئے رکھی جاتی ہیں	گائیں زاید از سہ سال جو صرف کام پر لگائی جاتی ہیں	تین سال سے زاید کی گائیں جو ناقابل کار و نا قابل بچہ کشتی ہیں	اندرون ایک سال	ایک اور تین سال کے درمیان	میزان	سلسلہ نشان
7	8	9	10	11	12	13	1
1,981	10,111	2,266	934	4,171	4,466	27,746	1
2,119	18,655	1,887	435	5,297	4,606	32,507	2
1,529	8,645	2,440	537	3,657	5,138	27,016	3
1,248	8,727	1,580	616	3,678	2,980	22,388	4
1,483	6,801	1,036	249	3,016	2,491	18,486	5
1,598	1,598	8,407	2,678	506	3,591	24,763	6
1,592	7,089	1,157	125	2,436	2,926	19,059	7
1,186	4,812	1,978	262	2,742	2,413	15,612	8
256	3,346	1,907	714	2,073	1,690	12,231	9
749	4,636	1,244	184	2,390	1,225	11,654	10
1,524	5,692	1,225	141	3,227	1,987	18,130	11
493	8,133	1,112	70	2,812	777	10,398	12
412	3,545	1,527	185	2,024	887	10,492	13
377	2,887	2,531	211	2,206	1,212	10,712	14
655	2,266	1,992	57	1,345	882	6,372	15
17,152	94,862	25,260	5,126	44,665	36,573	268,101	

No. 7.—NUMBER OF LIVE-STOCK, SHEEP, GOATS, HORSES, ETC., DURING 1344 F, 1935 contd.

نمبر (۷) تعداد جانوران و ناگرو غیرہ سنہ ۱۳۴۴ ف (۱۹۳۵ ع) (سلسلہ)

Srl. No. سلسلہ نمبر	Talukas تعلقے	Sheep بھیڑ	Goats بکرے	HORSES AND POINES گھوڑے و ٹیٹو				Mules خچر	Don-keys مٹا	Came-ls اونٹ	
				Horses گھوڑے	Mares گھوڑیاں	Young Stock بچھڑے					
						Under 1 year ایک اور تین سال کے درمیان	Between 1 and 3 years ایک اور تین سال کے درمیان				
1	2	3	4	5	6	7	8	9	10	11	
	BIDAR DIST. ضلع بیدر شریف										
1	Bidar ..	30,811	13,507	833	816	257	165	4	1,047	1	
2	Udgir ..	25,478	14,125	603	825	236	150	6	838	151	
3	Ahmadpur ..	20,229	16,621	763	849	216	179	..	850	75	
4	Janwada ..	24,345	10,857	317	4588	197	131	4	1,219	36	
5	Nilanga ..	20,475	11,865	653	620	195	108	..	595	57	
6	Moinabad (P)	16,771	10,904	516	535	157	76	8	655	..	
7	Narayankhed (P)	21,708	15,302	376	493	125	97	..	877	15	
8	Ghorwadi (P)	13,843	6,698	333	408	86	75	..	255	1	
9	Bhalaki (P)	15,720	4,769	211	235	70	73	..	180	..	
10	Zahlrabad (P)	16,975	6,879	317	421	107	108	..	320	..	
11	Partabpur (P)	11,725	12,820	389	444	88	125	..	256	..	
12	Hasanabad (P)	11,127	6,589	258	358	83	109	..	354	..	
13	Chincholi (P)	15,626	6,102	297	276	76	71	..	122	..	
14	Marag Deoni	8,012	5,646	265	369	105	43	..	187	9	
15	Velandi (P)	43,15	3,645	99	215	64	16	..	79	4	
	Total for 1344 F. (1935)	263,260	146,238	6,230	7,552	2,062	1,524	22	7,854	368	

P—Paigah پائیگاہ

J—Jagir جاگیر

XIV.—AGRICULTURE. ۱۴ - زراعت

319

No. 7.—NUMBER OF LIVE-STOCK PLOUGHS, WATER PUMPS, ETC. 1944 F. (1935)—(contd).

نمبر (۷) تعداد جانوراں و ناگرو غیرہ سنہ ۱۳۴۴ ف (۱۹۳۵ ع) (سلسلہ)

Srl. No. سلسلہ نشان	Taluku تعلقے	PLOUGHS ناگر		WATER PUMPS پانی کے پمپ			SUGAR-CANE CRUSHERS رس نکالنے کے گھانے		Carts بنڈیاں	
		Iron آہنی	Wooden چوبی	Trac-tors ٹراک پر چلانے والے انجن	Oil engines with pump for irrigation purposes تیل سے چلنے والے انجن سے پمپ کے لئے	Electric pumps for tube wells برقی پمپ کے لئے	Worked by Power ذریعہ انجن	Worked by Bullocks ذریعہ بیل		
1	2	3	4	5	6	7	8	9	10	
BIDAR DIST. ضلع بیدر شریف										
1	Bidar	بیدر	133	4,912	15	3	1	3	479	3,338
2	Udgir	اردگیر	204	8,802	1	..	..	..	188	2,376
3	Ahmadpur	احمد پور	1,118	6,786	..	..	1	..	92	4,055
4	Janwada	جنو اڑہ	121	4,203	..	..	..	..	30	1,353
5	Nilanga	نیلنگہ	558	2,451	1	6	1	1	52	2,561
6	Moinabad (P)	مہین آباد	11	4,995	..	..	..	..	387	2,972
7	Narayankhed(P)	ناراٹن کھڈ	..	5,275	14	..	..	..	132	1,564
8	Ghorwadi (P)	گھروڑواڑی	8	3,282	..	..	..	..	153	1,509
9	Bhalki (P)	بھالکی	11	2,674	..	..	..	..	32	810
10	Zahirabad (P)	ظہیر آباد	2	2,067	..	..	..	..	68	1,265
11	Partabpur (P)	پرتاب پور	93	3,719	..	..	..	..	182	1,516
12	Hasanabad (P)	حسن آباد	..	2,076	..	..	..	..	94	696
13	Chincholi (P)	چنچولی	..	2,427	..	..	..	..	109	635
14	Murag Deonk(J)	مڑگ دیونی	70	2,115	..	..	..	..	28	643
15	Velandi (P)	ولاندی	74	1,382	..	..	..	..	32	203
Total for 1344 F. (1935).			2,403	57,228	31	9	3	4	2,008	24,592

P—Paigah

پائنگاہ

J—Jagir

جاگیر

No. 7.—LIVE-STOCK, PLOUGHS AND CARTS, ETC., DURING

سنہ ۱۳۲۹ ف (۱۹۳۰ ع) سنہ ۱۳۳۳ ف (۱۹۲۵ ع) سنہ ۱۳۲۹ ف (۱۹۲۰ ع) (اختتام)

Srl. No. سلسلہ نشان	Taluku تعلقے	OXEN یل				BUFFALOES کھاگے		
		Bulls سانڈ	Bullocks یل	Cows گائے	Young Stock بچھڑے	Males کھاگے	Cows گائیں	Young Stock بچھڑے
1	2	3	4	5	6	7	8	9
	BIDAR DIST.	ضلع بیدر شریف						
1	Bidar بیدر	2,910	28,734	18,308	18,016	1,964	18,051	18,567
2	Udgir اودگیر	1,461	26,675	30,089	29,003	2,265	15,402	15,762
3	Ahmadpur احمد پور	790	38,226	32,054	30,760	2,943	16,854	15,740
4	Janwada جنو واڈا	578	18,982	20,640	18,589	2,157	11,490	10,259
5	Nilanga نیلنگا	1,871	21,517	15,653	17,776	1,576	8,327	8,889
6	Moinabad P مہین آباد	1,150	20,675	12,052	10,565	2,518	9,796	7,584
7	Narayankhed P ناراین کھڈ	1,786	14,488	16,326	14,111	2,293	6,969	6,826
8	Ghorwadi P گھوڑ واڈی	545	9,475	6,884	7,457	718	4,921	4,983
9	Bhalki P بھالکی	320	4,496	3,543	4,283	244	2,349	2,470
10	Zahirabad P ظہیر آباد	576	7,765	5,290	5,667	602	4,168	3,878
11	Partalpur P پرتاب پور	578	18,302	11,470	14,159	969	6,187	6,255
12	Hasanabad P حسن آباد	498	5,763	4,055	4,669	504	2,680	2,660
13	Chincholi P چنچولی	607	8,629	7,371	7,163	790	4,768	4,416
14	Murag (Deoni) J مڑگ دیونی	106	7,729	7,396	7,318	663	3,871	4,009
	Total 1889 F. (1929-30)	13,778	231,456	191,186	190,131	20,206	110,783	107,146
	" 1884 F. (1924-25)	2,893	218,317	132,233	143,168	14,727	80,514	70,011
	" 1829 F. (1919-20)	5,825	232,768	172,167	175,541	18,558	104,688	68,432

N. B.—The classification of oxen & buffaloes into "Breeding & working" was made only in 1844 F. & hence details are not given here.

P—Paigah      J—Jagtr

1839 F. (1980) 1834 F. (1925) 1829 F. (1920)—(concl'd.)

نمبر (۷) تعداد مویشی زراعتی ناکر اور گاڑیاں وغیرہ

Sheep بھڑ	Goats بکرے	HORSES AND PONIES گھوڑے اور ٹٹو			Mules خچر	Donkeys گدھے	Camel اونٹ	Ploughs ہل یا ناگر	Carts بٹڈیاں	Srl. No. سلسلہ نشان
		Horses گھوڑے	Mares گھوڑیاں	Young Stock بچھڑے						
10	11	12	13	14	15	16	17	18	19	1
36,896	14,397	521	819	409	4	1,242	..	5,238	3,087	1
24,882	17,475	625	850	439	6	1,082	60	8,689	2,078	2
10,588	20,231	885	886	455	1	564	85	8,926	3,954	3
28,058	10,319	287	618	340	1	1,265	43	4,403	947	4
16,426	14,825	606	606	246	2	346	50	3,388	2,701	5
17,418	10,115	409	566	220	5	508	2	4,500	2,196	6
21,972	15,800	257	344	175	..	997	16	4,583	1,180	7
12,681	5,072	203	345	132	..	179	..	2,488	1,175	8
6,857	2,943	106	140	58	..	217	9	1,285	532	9
18,480	3,750	215	309	160	..	820	1	1,627	755	10
14,234	13,423	309	400	162	1	205	8	3,685	1,589	11
17,186	3,268	121	219	110	..	403	6	1,115	562	12
12,911	5,814	300	303	121	1	215	3	2,394	1,041	13
7,475	3,004	161	256	147	2	206	4	2,184	768	14
245,001	141,386	4,955	6,661	3,174	23	7,699	287	54,165	22,560	
200,005	190,874	5,050	5,450	2,148	18	5,995	564	50,808	18,351	
208,043	104,069	5,785	7,091	3,374	201	7,413	567	57,999	15,508	

نوٹ ۱: یل اور کھلگون کی افزائش نسل اور نوعیت کار کی تفصیل صرف سنہ ۱۳۴۴ ف میں بتائی گئی ہے لہذا یہاں درج نہیں کی گئی۔

## No. 8.—PROPORTION OF SERVICEABLE MALES TO

سنہ ۱۳۴۴ ف (۱۹۳۵ ع)

Srl. No.	Taluks	No. of Bulls	No. of Cows	Proportion of one Bull to No. of Cows
سلسلہ نشان	تعلقے	سانڈرن کی تعداد	گائون کی تعداد	تناسب ایک سانڈ مقابلہ تعداد مادہ گاو
1	2	3	4	5
<b>BIDAR DIST. ضلع بیدر شریف</b>				
1	Bidar	886	17,945	20
2	Udgir ..	262	25,777	98
8	Ahmadpur ..	246	19,960	81
4	Janwada ..	94	18,487	197
5	Nilanga ..	398	13,749	85
6	Moinabad P. ..	194	11,187	57
7	Narayan khed P.	232	13,270	58
8	Ghorwadi P. ..	146	16,314	112
9	Bhalki P. ..	808	8,379	10
10	Zahirabad P. ..	315	5,040	16
11	Partabpur P. ..	144	10,297	72
12	Hasanabad P.	147	8,964	61
18	Chincholi P. ..	127	5,187	40
14	Murag Deoni J.	137	5,500	40
15	Velandi P. ..	126	2,214	18
<b>Total for 1344 F. (1985)</b>		<b>4,262</b>	<b>182,170</b>	<b>48</b>

P—Paigah

پایگاہ

J—Jagir

جاگیر

## FEMALES (LIVE STOCK) DURING CENSUSES 1844 F. (1935).

نمبر (۸) تناسب نر جانوران بمقابلہ مادہ گاؤں وغیرہ بزمانہ بہائم شماری

He- Buffaloes کھانگے	She- Buffaloes گاو میش	Proportion of one He- Buffalo to No. of She- Buffaloes تناسب ایک نر گاو میش بمقابلہ تعداد گاو میش	No. of Horses گھوڑوں کی تعداد	No. of Mares گھوڑیوں کی تعداد	Proportion of one stable to No. of Mares تناسب ایک اسٹیبل بمقابلہ تعداد مادیان	Srl. No. سلسلہ نشان
6	7	8	9	10	11	1
688	12,377	20	833	816	0.10	1
799	15,042	19	603	825	1.0	2
661	11,085	17	763	949	1.0	8
1,842	10,307	6	317	588	2.0	4
860	7,837	22	653	620	0.9	5
712	10,065	14	516	535	1.0	6
168	8,246	49	376	493	1.0	7
92	6,790	74	333	408	1.0	8
51	5,253	103	211	235	1.0	9
182	5,880	32	317	421	1.0	10
520	6,917	13	389	444	1.0	11
99	4,295	43	258	358	1.0	12
185	5,072	38	297	276	1.0	13
129	5,418	42	265	369	1.0	14
95	4,258	45	99	215	2.0	15
6,478	120,122	19	6,230	7,552	1.0	

## No. 8.—PROPORTION OF SERVICEABLE MALES TO FEMALES.

1884 F. (1925)

سنہ ۱۳۳۹ ف (۱۹۳۰ ع) ۱۳۳۳ ف (۱۹۲۵ ع) ۱۳۲۹ ف (۱۹۲۰ ع) (اختتام)

Srl. No.	Taluks	No. of Bulls	No. of Cows	Proportion of one bull to No. of Cows
سلسلہ نشان	تعلقے	سانڈوں کی تعداد	گائیوں کی تعداد	تناسب ایک سانڈ مقابلہ تعداد مادہ گاؤں
1	2	3	4	5
<b>BIDAR DIST. ضلع بیدر شریف</b>				
1	Bidar .. بیدر	2,910	18,808	6
2	Udgir .. اودگیر	1,641	30,089	20
3	Ahmadpur.. احمد پور	790	32,054	40
4	Janwada .. جنواڑہ	578	20,640	36
5	Nilanga .. نیلنگہ	1,871	15,653	8
6	Moinabad (P) معین آباد (یا نیگاہ)	1,150	12,052	10
7	Narayan .. نارائن کھیڑ	1,786	16,326	9
8	Khed (P) کھیڈ (P)	545	6,834	12
9	Ghorwadi (P) گھوڑواڑی	320	3,548	11
10	Bhalki (P).. بھالکی	378	5,290	9
11	Zahirabad (P) ظہیر آباد	578	11,470	20
12	Partabpur(P) پرتاب پور	498	4,055	8
13	Hasanabad (P) حسن آباد	607	7,371	12
14	Chincholi (P) چنچولی	106	7,396	70
	Murag Deoni (J) مڑگ دیونی (جاگیر)			
	Total 1839 (1929-30) ..	18,778	1,91,186	14
	" 1884 (1924-25) ..	2,893	1,82,233	45
	" 1829 (1919-20) ..	5,825	1,72,167	29.5



(LIVE STOCK) DURING THE CENSUSES 1339 F. (1930),  
1329 F. (1920). (Concl'd)

نمبر (۸) تناسب زراعتی جانوران بمقابلہ مادہ گاؤں وغیرہ بزمانہ ہائے شماری

He- Buffaloes کھلگے	She- Buffaloes گاؤں میں	Proportion of one He- Buffalo to No. of She Buffaloes تناسب ایک زراعتی گاؤں میں بمقابلہ تعداد گاؤں میں	No. of Horses گھوڑوں کی تعداد	No. of Mares گھوڑیوں کی تعداد	Proportion of one stable to No. of Mares تناسب ایک اسٹبل بمقابلہ تعداد ماریاں	Srl. No. سلسلہ نشان
6	7	8	9	10	11	1
1,964	13,051	7	521	819	1	1
2,265	15,402	7	625	850	1	2
2,943	16,854	6	835	886	1	3
2,157	11,490	5	287	618	2	4
1,576	8,327	5	606	606	1	5
2,518	9,796	4	409	566	1	6
2,293	6,969	3	257	344	1	7
718	4,031	7	203	345	2	8
244	2,349	10	106	140	1	9
602	4,168	7	215	309	1	10
969	6,137	6	309	400	1	11
504	2,681	5	121	219	2	12
790	4,768	6	300	303	1	13
663	3,871	6	161	256	2	14
20,206	1,10,783	5.0	4,955	6,661	1.0	
14,427	80,514	5.6	5,050	5,450	1.0	
18,558	1,04,688	5.8	5,735	7,091	1.2	

No. 9.—THE AVERAGE NUMBER OF CATTLE, PLOUGHS AND CARTS PER 100 OF POPULATION.—1344 F. (1934-1935).

نمبر (۹) اوسط تعداد مویشی - ناگروگاڑیان بحساب فیصد نفوس آبادی  
سنہ ۱۳۴۴ ف (سنہ ۱۹۳۵ ع)

Sri. No.	Taluku	Population	Number of Cattle	Average No. per 100 of population	No. of Ploughs	Average No. per 100 of population	No. of Carts	Average No. per 100 of population
سلسلہ نشان	تعلقے	آبادی	تعداد مویشی	تناسب فی صد آبادی	تعداد ناگر	تناسب فی صد آبادی	تعداد گاڑیان	تناسب فی صد آبادی
1	2	3	4	5	6	7	8	9
<b>BIDAR DIST. ضلع بیدر شریف</b>								
1	Bidar بیدر	116,581	99,471	85.11	5,045	4.3	3,328	2.8
2	Udgir اودگیر	114,347	118,076	103.4	9,066	7.9	2,375	2.0
3	Ahmadpur احمد پور	125,807	115,891	92.0	7,904	6.3	4,055	3.2
4	Janwada جنواڑہ	65,691	78,961	120.0	4,324	6.6	1,353	2.0
5	N ilanga نیلنگہ	100,254	72,893	72.7	3,009	3.0	2,561	2.6
6	Moinabad (P) معین آباد	73,798	67,406	91.3	5,006	6.7	2,072	2.8
7	Narayan Khed (P) .. نارائن کھڈ	54,677	63,253	116.0	5,275	9.6	1,564	2.9
8	Ghorwadi (P) گھوڑواڑی	39,128	63,284	161.7	3,290	8.4	1,506	3.8
9	Bhalki (P) بھالکی	18,564	43,552	234.6	2,685	14.4	810	4.8
10	Zahirabad (P) .. ظہیر آباد	34,035	35,205	103.4	2,069	6.0	1,265	3.7
11	Partabpur (P) .. پرتاب پور	52,015	62,323	120.0	3,812	7.3	1,516	2.9
12	Hasanabad (P) .. حسن آباد	28,058	40,974	177.8	2,076	9.0	696	3.0
13	Chincholi (P) .. چنچولی	26,034	33,029	126.9	2,427	9.3	635	2.4
14	Murag Deoni (J) .. مرگ دیونی	29,626	33,311	112.4	2,185	7.4	643	1.4
15	Velandi (P) ولا نڈی	..	17,801	..	1,456	..	203	..
<b>Total for 1344 F. ..</b>		<b>873,615</b>	<b>945,424</b>	<b>108.2</b>	<b>59,631</b>	<b>6.8</b>	<b>24,592</b>	<b>2.8</b>

P—Paigah.

پائیگاہ

J—Jagir.

جاگیر

No. 9.—THE AVERAGE NUMBER OF CATTLE, PLOUGHS AND CARTS PER 100 OF POPULATION.—1839 F. (1930) 1834 F. (1925) 1829 F. (1920)(concl'd.)

نمبر (۹) اوسط تعداد مویشی - ناگرو گاڑیاں بحساب فیصد نفوس آبادی  
سنہ ۱۳۳۹ ف (سنہ ۱۹۳۰ ع) سنہ ۱۳۳۳ ف (سنہ ۱۹۲۵ ع) سنہ ۱۳۲۹ ف (سنہ ۱۹۲۰ ع) (اختتام)

Srl. No.	Taluks	Population	Number of Cattle	Average No. per 100 of population	No. of Ploughs	Average No. per 100 of population	No. of Carts	Average No. per 100 of population
سلسلہ نشان	تعلقہ	آبادی	تعداد مویشی	تناسب فیصد آبادی	تعداد ناگر	تناسب فی صد آبادی	تعداد گاڑیاں	تناسب فی صد آبادی
1	2	3	4	5	6	7	8	9
<b>BIDAR DIST.</b>								
ضلع بیدر شریف								
1	Bidar بیدر	116,581	97,150	83.70	5,288	4.5	3,087	2.6
2	Udgir اودگیر	114,347	120,657	105.8	8,689	7.6	2,078	1.8
3	Ahmadpur احمد پور	125,807	137,367	109.9	8,626	7.0	3,954	3.1
4	Janwada جنواڑہ	65,691	82,695	127.0	4,403	7.0	947	1.4
5	Nilanga نیلنگہ	100,254	75,559	75.5	3,388	3.4	2,701	2.7
6	Moinabad (P) معین آباد	73,798	64,290	86.9	4,460	6.0	2,196	3.0
7	Narayan Khed (P) .. نارائن کھد	54,677	62,799	11.4	4,583	8.3	1,180	2.1
8	Ghorwari (P) گھورواڑی	89,128	34,888	89.0	2,488	6.6	1,175	3.0
9	Bhalki (P) .. بہالکی	18,564	17,710	93.2	1,285	6.8	532	2.8
10	Zahirabad (P) .. ظہیر آباد	34,035	27,948	82.0	1,027	4.8	755	2.2
11	Partabpur (P) .. پرتاب پور	54,015	57,870	107.0	3,685	7.0	1,589	3.0
12	Hasanabad (P) .. حسن آباد	23,058	20,829	90.5	1,115	5.0	562	2.4
18	Chincholi (P) .. چنچولی	26,034	33,744	129.8	2,394	9.0	1,041	4.0
14	Murag Deoni (J) .. مرگ دیونی	29,626	31,087	103.6	2,184	7.2	768	2.7
Total for 1839 F. (1929-30)		873,615	864,686	99.0	54,165	6.2	22,560	2.6
" 1834 F. (1924-25)		873,615	656,563	75.0	50,808	5.8	18,315	2.1
" 1829 F. (1919-20)		800,751	777,974	97.0	57,999	7.2	15,503	1.9

No. 10.—CATTLE MORTALITY 1831-1845 F. (1922-36).

نمبر (۱۰) ہلاکت مویشیان سنہ ۱۳۳۱ - ۱۳۳۵ ف (سنہ ۱۹۲۲ - ۱۹۳۶ ع)

Srl. No.	Years	Bullocks	Cows	He-buffaloes	She-buffaloes	Sheep & Goats	Horses
سلسلہ نشان	سنہ ف	بیل	گائے	کھلگے	بھنسیاں	بھٹو بکرے	گھوڑے
۱	۲	۳	۴	۵	۶	۷	۸
BIDAR DIST. ضلع بیدر شریف							
1	Total for 1845 Fasli ..	2,888	2,255	1,207	1,868	6,078	525
2	1844 ,, ..	8,017	2,434	1,057	1,212	5,145	238
3	1846 ,, ..	2,685	2,039	628	1,015	6,120	225
4	1842 ,, ..	2,896	2,115	777	1,315	8,428	232
5	1841 ,, ..	2,782	2,187	768	1,317	8,380	225
6	1840 ,, ..	2,782	2,187	768	1,317	8,380	225
7	1839 ,, ..	1,924	2,070	600	1,404	7,833	215
8	1838 ,, ..	1,812	1,531	526	1,165	6,558	97
9	1837 ,, ..	1,812	1,531	516	1,191	6,478	107
10	1836 ,, ..	1,987	1,641	590	1,388	10,889	100
11	1835 ,, ..	2,345	2,598	442	1,311	5,085	83
12	1834 ,, ..	8,627	4,228	739	2,256	5,332	252
18	1833 ,, ..	4,774	4,711	749	2,415	6,481	106
14	1832 ,, ..	12,508	4,933	940	2,670	5,129	187
15	1881 ,, ..	6,008	4,775	908	2,812	5,943	170



## No. 11.—STRENGTH AND EXPENDITURE OF THE

سنہ ۱۳۳۱-۱۳۳۵ ف (سنہ ۱۹۲۲-۱۹۳۶ ع)

Srl. No.	Years	No. of Offices	No. of Dispensaries	SANCTIONED STRENGTH		
				Officers	Establishments	Menials
سلسلہ نشان	سنہ ف	تعداد دفاتر	دواخانوں کی تعداد	عہدہ داران	عملہ	ملازمین
1	2	3	4	5	6	7
BIDAR DIST. ضلع بیدر شریف						
1	Total for 1845 Fasli	1	1	1	7	4
2	.. 1844 ..	1	1	1	7	4
3	.. 1848 ..	1	1	1	8	4
4	.. 1842 ..	1	1	1	7	4
5	.. 1841 ..	1	1	1	7	4
6	.. 1840 ..	1	1	1	7	3
7	.. 1839 ..	1	1	1	5	3
8	.. 1838 ..	..	1	..	4	2
9	.. 1837 ..	..	1	..	4	2
10	.. 1836 ..	..	1	..	4	2
11	.. 1835 ..	..	1	..	3	2
12	.. 1834 ..	..	1	..	3	2
13	.. 1833 ..	..	1	..	3	2
14	.. 1832 ..	..	..	..	3	1
15	.. 1831 ..	..	..	..	4	..

## VETERINARY DEPARTMENT —1931-1945 F. (1922-86).

نمبر (۱۱) تعداد عمله و اخراجات سررشته علاج حیوانات

EXPENDITURE IN O. S. Rs. اخراجات به سکه عثمانیه						Srl. No. سلسله نشان
Officer's salaries & allowances تنخواہ والوںس عہدہ داران	Pay of the Establish-ment with allowances تنخواہ عملہ معہ الونس	Pay of the Menials with allowances تنخواہ ملازمین معہ الونس	Tour allow-ances and tour charges الونس سفر خرچ و بہتہ دورہ	Contin-gencies صادر	Special charges اخراجات خاص	
8	9	10	11	12	13	1
1,860	3,160	588	1,938	270	2,990	1
1,860	5,076	588	1,938	280	2,990	2
1,860	5,112	588	2,188	494	3,050	3
1,800	4,140	588	1,988	440	2,930	4
1,740	4,596	588	1,988	488	3,790	5
1,630	4,368	384	1,393	1,897	6,439	6
1,680	4,548	384	1,393	1,580	12,888	7
..	3,990	288	1,390	959	9,458	8
..	3,980	432	1,240	1,164	9,847	9
..	3,984	282	1,240	1,218	9,917	10
..	2,048	432	765	1,214	9,847	11
..	2,856	444	1,581	1,169	11,094	12
..	2,856	444	1,684	1,685	11,190	13
..	2,976	216	630	755	11,190	14
..	1,944	..	1,398	378	14,942	15

